Arbeitslosenzahlen
Regionalvergleich

Insgesamt

	gesamt*								SGB III								SGB II							
	Arbeitslose					Arbeitslosenquoten in %			Arbeitslose					Arbeitslosenquoten in %			Arbeitslose					Arbeitslosenquoten in %		
	Apr 25	Veränderung zu Vormonat		Veränderung zu Vorjahresmonat		Apr 25	Veränderung		Apr 25	Veränderung zu Vormonat		Veränderung zu Vorjahresmonat		Apr 25	Veränderung		Apr 25	Veränderung zu Vormonat		Veränderung zu Vorjahresmonat		Apr 25	Veränderung	
		absolut	in %	absolut	in %		Mrz 25	Apr 24		absolut	in %	absolut	in %		Mrz 25	Apr 24		absolut	in %	absolut	in %		Mrz 25	Apr 24
Spree-Neiße	3.499	-150	-4,1	34	1,0	6,1	-0,3	0,1	1.069	-107	-9,1	62	6,2	1,9	-0,2	0,1	2.430	-43	-2	-28	-1,1	4,2	-0,1	-0,1
Cottbus, Stadt	4.197	30	0,7	3	0,1	8,3	0,1	-0,1	1.061	9	0,9	173	19,5	2,1	0,0	0,3	3.136	21	0,7	-170	-5,1	6,2	0,1	-0,4
Elbe-Elster	3.334	-126	-3,6	-88	-2,6	6,5	-0,3	-0,2	1.018	-113	-10,0	-31	-3,0	2,0	-0,2	-0,1	2.316	-13	-0,6	-57	-2,4	4,5	-0,1	-0,1
Oberspreewald-Lausitz	3.909	-196	-4,8	-183	-4,5	7,0	-0,4	-0,4	1.232	-60	-4,6	63	5,4	2,2	-0,1	0,1	2.677	-136	-4,8	-246	-8,4	4,8	-0,3	-0,5

* Zusammenstellung erfolgte anhand des Arbeitsmarktreportes (Monatszahlen) der Bundesagentur für Arbeit | Abweichungen von SGB III und SGB II zu gesamt sind Rundungsdifferenzen im Grunddatensatz

Arbeitslosenquote (%) im gleitenden Jahresdurchschnitt - Insgesamt
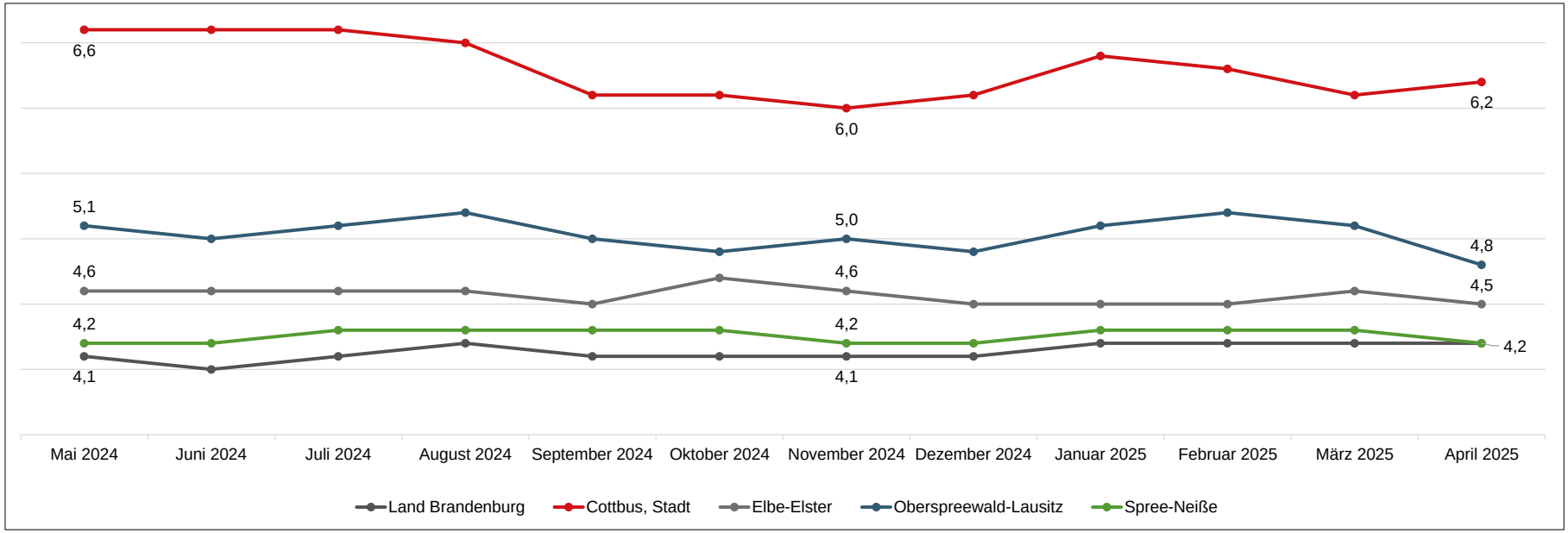
Rechtskreis
SGB II